

# RANGE ROVER SPORT

## PREISLISTE



MODELLJAHR 2012/3



# INHALT

Modellvarianten mit Serienausstattung	4–6
SERIEN- UND SONDERAUSSTATTUNG	
Innenausstattung	8–9
Dekorelemente	10–11
Audio, Kommunikation und Navigation	11–12
Außenausstattung	14
Ausstattungs Pakete	15
Räder und Reifen	16
Motorisierung, Verbrauchswerte, Technische Daten	17
Land Rover Garantie	20–21
Land Rover First Class Quality Gebrauchtwagen und	
Land Rover Finanzdienstleistungen	22
Land Rover SUMMIT Kundenclub	23
Land Rover Experience	24–28
Biosphere Expeditions/Naturschutz	29
Land Rover Gear	29
Our Planet	30–31

Jaguar Land Rover Deutschland GmbH  
Nähere Informationen erhalten Sie bei dem  
LAND ROVER SERVICE CENTER,  
Postfach · 60617 Frankfurt am Main  
Tel.: 0800 1088500 · Fax: 0800 1033200  
[www.landrover.de](http://www.landrover.de)

© Land Rover Stand: Januar 2012 LRD2850

# RANGE ROVER SPORT

## MODELLVARIANTEN (ALLE PREISE INKL. 19 % MWST.)

### Serienausstattung S (Auswahl)

Grundpreis in €:

3.0 TDV6

55.800,00

#### TDV6 mit 155 kW/211 PS

Airbags für Fahrer und Beifahrer, Seiten- und Kopfairbagvorhänge (8 Airbags)

Aktives Überrollschutzsystem (ARM)

Alarmanlage, perimetrisch

Ambiente Innenraumbeleuchtung

Anhängerstabilitätssystem

Aschenbecher und Zigarettenanzünder vorne

Außenspiegel elektrisch verstell- und beheizbar

Bergabfahrlilfe (HDC) mit integrierter Berganfahrlilfe

Bordcomputer mit 5"-TFT-LCD-Display

Dekorelemente in Walnussholz

Dieselfehlbetankungsschutz (nur bei Diesel-Modellen)

Dieselpartikelfilter

Dynamische Stabilitätskontrolle (DSC) mit erweiterter Untersteuerkontrolle

Einzelradaufhängung

Fensterheber vorne und hinten elektrisch

Frontgrill und seitliche Lufteinlässe in dunklem Atlas Finish

Geschwindigkeitsregelung

Getränkehalter (5)

Getriebeuntersetzung, elektronisch

Audio System mit 10 Lautsprechern, Subwoofer, Audioverstärker (380 Watt),

CD-Player im Armaturenbrett integriert, inkl. 7"-Farbtouchscreen

Audiofernbedienung am Lenkrad, Anschluss für portable Audiogeräte

(1x Aux, 2x USB)

Isofix-Kindersitzbefestigung

Klimaanlage, vollautomatisch, mit getrennter Regelung für Fahrer und Beifahrer

Laderaumabdeckung

Luftfederung, elektronisch, mit Niveauregelung

Kühlergrilleinfassung und Einfassung der seitlichen Lufteinlässe glänzend

schwarz lackiert

### Serienausstattung S

Grundpreis in €:

3.0 TDV6

55.800,00

Mittendifferenzialsperre, elektronisch

Multifunktionslederlenkrad

Parkbremse, elektronisch

Park Distance Control (PDC), hinten

Rücksitzbank, geteilt umklappbar (65 : 35)

Schlüsselloses Startsystem per Start-Stop-Taste

Schminkspiegel auf der Fahrer- und Beifahrerseite, beleuchtet

Sichtpaket (Rückspiegel automatisch abblendbar, Regensensor, Nebel-

scheinwerfer, sensorgesteuertes Fahrlichtsystem, Scheinwerferwaschanlage)

Stoffsitze elektrisch 8-fach verstellbar, inkl. manueller Lendenwirbelstütze für den Fahrersitz

Terrain Response™-System

Vollwertiges Leichtmetallreserverad

Wankneigungskontrolle (RSC)

Windschutzscheibe und vordere Seitenscheiben laminiert

Xenon-Scheinwerfer

Zentralverriegelung mit Funkfernbedienung

8-Stufen Automatikgetriebe mit Drive Select und Schaltwippen am Lenkrad

19"-Leichtmetallfelgen mit 5 V-Speichen

Radnaben mit Range Rover Schriftzug

**Hinweis:** Wir möchten Sie darauf hinweisen, dass nicht alle Optionen und Pakete uneingeschränkt auswählbar und miteinander kombinierbar sind. Bei der Zusammenstellung Ihrer Ausstattung ist Ihnen Ihr Land Rover Partner sehr gerne behilflich.

**Serienausstattung SE**  
**zusätzliche Ausstattung gegenüber S**  
**Grundpreis in €:**

**3.0 SDV6**  
**62.900,00**

**SDV6 mit 188 kW/256 PS**

Audio System (harman/kardon®) mit 10 Lautsprechern, Subwoofer,  
 Audioverstärker (380 Watt), CD-Player im Armaturenbrett integriert, sowie  
 Anschlussmöglichkeit für portable Audiogeräte (1x Aux, 2x USB)  
 Audiofernbedienung am Lenkrad  
 Bluetooth®-fähiges Telefonsystem mit Schnittstelle für Audio-Streaming  
 Ledersitze elektrisch 8-fach verstellbar, inkl. manueller Lendenwirbelstütze  
 für den Fahrersitz\*  
 19"-Leichtmetallfelgen mit 15 Speichen  
 In Wagenfarbe lackierte Türgriffe  
 Premium-Festplatten-Navigationssystem mit TMC und Audio-Server auf  
 Festplatte inkl. Sprachsteuerung

**Serienausstattung HSE**  
**zusätzliche Ausstattung gegenüber SE**  
**Grundpreis in €:**

**3.0 SDV6**  
**67.900,00**

Außenspiegel elektrisch einklappbar  
 Einstiegsleisten aus Edelstahl  
 Elektrisch verstellbare Sitze wie bei der Variante SE zzgl. elektrisch  
 einstellbarer Seitenpolster für den Fahrersitz  
 Ersatzrad, Notrad  
 Frontgrill, seitliche Lufteinlässe und Leiste unterhalb des Frontstoßfängers in  
 hellem Atlas Finish  
 Leder-/Alcantara®-Sitze\*\*  
 Memory Paket (Fahrersitz mit elektrisch verstellbarer Lendenwirbelstütze  
 und Außenspiegel mit Memoryfunktion)  
 Park Distance Control (PDC), vorne  
 Rückfahrkamera mit Führungslinien  
 20"-Leichtmetallfelgen mit 15 Speichen

**Serienausstattung Supercharged**  
**zusätzliche Ausstattung gegenüber HSE**  
**Grundpreis in €:**

**5.0 V8 SC**  
**83.400,00**

Dynamic Response® und Adaptive Dynamics (intelligente adaptive  
 Fahrwerkssteuerung)  
 Einstiegsleuchten an den Unterseiten der Außenspiegel  
 Elektrische Heckklappe  
 Farblich abgesetzte Nähte für Vorder- und Rücksitze sowie Mittelarmlehne vorne  
 Perforierte Premium-Ledersitze  
 Premium-Teppichmatten  
 Scheinwerfer mit Abblendautomatik für den entgegenkommenden Verkehr  
 Verchromte Auspuffblenden  
 6-Stufen Automatikgetriebe mit Command Shift™ inklusive Schaltwippen am  
 Lenkrad für manuelle Gangwechsel  
 20"-Leichtmetallfelgen mit 9 Speichen

\* Sitze in Standard-Leder bestehen teilweise aus hochwertigem Kunstleder, und zwar an den Seiten, Rückseiten und Kopfstützen der Sitze.  
 \*\* Sitze in Leder/Alcantara® bestehen teilweise aus hochwertigem Kunstleder, und zwar an den Seiten, Rückseiten und Kopfstützen der Sitze.

# RANGE ROVER SPORT

## MODELLVARIANTEN (ALLE PREISE INKL. 19 % MWST.)

Serienausstattung Autobiography Sport zusätzliche Ausstattung gegenüber HSE/Supercharged	3.0 SDV 6	5.0 V8 SC
Ausstattung: Valencia und Cannes (ohne Styling-Kit), Grundpreis in €:	73.400,00	89.800,00
Ausstattung: Cannes, Estoril, Hockenheim, Le Mans, Monaco, Monza und Valencia (mit Styling-Kit), Grundpreis in €:	77.550,00	93.950,00

Adaptive Xenon-Scheinwerfer (nur 5.0 V8 SC)  
 „Autobiography Sport“ Bordmappe  
 „Autobiography Sport“ Edelstahl-Einstiegsleisten vorne  
 „Autobiography Sport“ Schlüsselanhänger  
 „Autobiography Sport“ Schriftzug auf Kofferraumdeckel  
 „Autobiography Sport“ Schriftzugprägung auf den Kopfstützen der Vordersitze  
 und der Fenstersitze hinten  
 Beheizbares Lederlenkrad (zweifarbige, nur bei Ausstattung Monza, Le Mans  
 und Hockenheim),  
 Dekorelemente in Grand Black Lacquer (nur bei Ausstattung Monza, Le Mans  
 und Monaco), Burr Oak oder Silky Oak in den Türen mit „Autobiography Sport“  
 Schriftzug  
 Erweitertes Lederpaket (oberer Teil der Instrumententafel sowie Türauflagen  
 in Leder)  
 Farblich abgestimmte Armauflage in den Türen  
 Farblich abgestimmte Mittelkonsolenbox  
 Farblich abgestimmter Schaltknauf  
 Maschengitter-Frontgrill und seitliche Lufteinlässe in Atlas-Optik  
 Perforierte Premium-Ledersitze, zweifarbig mit Kontrastnähten in den  
 Ausstattungsvarianten Cannes (Ivory/Ebony), Estoril (Ebony/Cirrus),  
 Hockenheim (Ebony/Lunar), Le Mans (Ebony/Tan), Monaco (Ebony/Ivory),  
 Monza (Ebony/Pimento) und Valencia (Almond/Arabica)

Serienausstattung Autobiography Sport zusätzliche Ausstattung gegenüber HSE/Supercharged	3.0 SDV 6	5.0 V8 SC
Grundpreis in €:		
Ausstattung: Valencia und Cannes (ohne Styling-Kit)	73.400,00	89.800,00
Ausstattung: Le Mans, Monaco, Monza, Estoril Hockenheim, Valencia und Cannes (mit Styling-Kit)	77.550,00	93.950,00

Premium Audio System (harman/kardon® LOGIC7™) mit 16 Lautsprechern,  
 825 Watt Leistung, aktivem Subwoofer, DSP-Verstärker, CD-Player sowie  
 Anschlussmöglichkeit für portable Audiogeräte (1x Aux, 2x USB) (nur bei 5.0 V8 SC)  
 Premium-Teppichmatten mit Ledereinfassung  
 Sportliches Styling-Kit (Seitenschweller in Wagenfarbe lackiert, Heckspoiler,  
 modifizierte Front-/Heckstoßfänger und eckige Edelstahl-Auspuffblenden  
 (je nach Ausstattungsvariante)  
 20"-Leichtmetallfelgen mit 5 Speichen in Polished Finish  
 Elektrische Heckklappe





# RANGE ROVER SPORT

## PREISE

									Autobiography	
				3.0 TDV6 S	3.0 SDV6 SE	3.0 SDV6 HSE	5.0 V8 SC	3.0 SDV6	5.0 V8 SC	
GRUNDPREISE	ohne Styling-Kit	Preise in €	inkl. 19 % MwSt.	55.800,00	62.900,00	67.900,00	83.400,00	73.400,00	89.800,00	
			exkl. 19 % MwSt.	46.890,76	52.857,15	57.058,83	70.084,04	61.680,68	75.462,19	
	mit Styling-Kit	Preise in €	inkl. 19 % MwSt.					77.550,00	93.950,00	
			exkl. 19 % MwSt.					65.168,07	78.949,58	
AUSSTATTUNG				inkl. 19 % MwSt.	exkl. 19 % MwSt.					
Dynamic Response® und Adaptive Dynamics (intelligente adaptive Fahrwerkssteuerung)		3.160,00	2.655,47	—	□	□	■	□	■	
Geschwindigkeitsregelung, adaptiv (ACC) inklusive erweitertem Bremsassistenten*		2.240,00	1.882,35	—	□	□	□	□	□	
Hinterachssperrdifferenzial, aktiv		850,00	714,29	□	□	□	□	□	□	
INNENAUSSTATTUNG										
Ledersitze**, elektrisch 8-fach verstellbar, inklusive manueller Lendenwirbelstütze für den Fahrersitz		3.500,00	2.941,18	□	■	—	—	—	—	
Leder-/Alcantara®-Sitze**, elektrisch 8-fach verstellbar (Fahrersitz inkl. Lendenwirbelstütze u. Seitenpolster), Beifahrersitz Stütze manuell				—	—	■	◇	—	—	
Perforierte Premium-Ledersitze, elektrisch 8-fach verstellbar (Fahrersitz inkl. Lendenwirbelstütze u. Seitenpolster), Beifahrersitz Stütze manuell		SE 1.290,00	1084,03	—	□	—	■	—	—	
		HSE 250,00	210,08	—	—	□	—	—	—	
Perforierte Premium-Ledersitze, zweifarbig mit Kontrastnähten in den Ausstattungsvarianten Cannes (Ivory/Ebony), Estoril (Ebony/Cirrus), Hockenheim (Ebony/Lunar), Le Mans (Ebony/Tan), Monaco (Ebony/Ivory), Monza (Ebony/Pimento) und Valencia (Almond/Arabica)				—	—	—	—	■	■	

■ Serie □ Option ◇ Option ohne Aufpreis — Nicht lieferbar

\*Nur in Verbindung mit PDC vorne.

\*\*Sitze in Standard-Leder oder Sitze in Leder/Alcantara® bestehen teilweise aus hochwertigem Kunstleder, und zwar an den Seiten, Rückseiten und Kopfstützen der Sitze.



									Autobiography	
				3.0 TDV6 S	3.0 SDV6 SE	3.0 SDV6 HSE	5.0 V8 SC	3.0 SDV6	5.0 V8 SC	
GRUNDPREISE	ohne Styling-Kit	Preise in €	inkl. 19 % MwSt.	55.800,00	62.900,00	67.900,00	83.400,00	73.400,00	89.800,00	
			exkl. 19 % MwSt.	46.890,76	52.857,15	57.058,83	70.084,04	61.680,68	75.462,19	
	mit Styling-Kit	Preise in €	inkl. 19 % MwSt.					77.550,00	93.950,00	
			exkl. 19 % MwSt.					65.168,07	78.949,58	
INNENAUSSTATTUNG				inkl. 19 % MwSt.	exkl. 19 % MwSt.					
Alarmanlage, volumetrisch (Innenraumüberwachung)		510,00	428,57	<input type="checkbox"/>	<input type="checkbox"/>	<input type="checkbox"/>	<input type="checkbox"/>	<input type="checkbox"/>	<input type="checkbox"/>	
Beheizbares Lederlenkrad (nur in Verbindung mit Winterkomfortpaket)		255,00	214,29	<input type="checkbox"/>	<input type="checkbox"/>	<input type="checkbox"/>	<input type="checkbox"/>	■	■	
Einstiegsleisten aus Edelstahl		240,00	201,68	<input type="checkbox"/>	<input type="checkbox"/>	■	■	—	—	
Kühlbox, in der Mittelkonsole integriert		360,00	302,52	<input type="checkbox"/>	<input type="checkbox"/>	<input type="checkbox"/>	<input type="checkbox"/>	<input type="checkbox"/>	<input type="checkbox"/>	
Memory Paket Fahrsitz mit elektrisch verstellbarer Lenden- wirbelstütze, Außenspiegel mit Memoryfunktion und elektrisch verstellbare Lenksäule		1.060,00	890,76	<input type="checkbox"/>	<input type="checkbox"/>	■	■	■	■	
Sichpaket SE Außenspiegel elektrisch einklappbar, Rückfahrkamera mit Führungslinien und Park Distance Control (PDC) vorne		800,00	672,27	—	<input type="checkbox"/>	—	—	—	—	
Sichtpaket HSE Scheinwerfer mit Abblendautomatik und Surround Kamerasystem		1.100,00	924,37	—	—	<input type="checkbox"/>	—	—	—	
Standheizung mit programmierbarem Timer		1.030,00	865,55	<input type="checkbox"/>	<input type="checkbox"/>	<input type="checkbox"/>	—	<input type="checkbox"/>	—	
Standheizung mit programmierbarem Timer und Fernbedienung		1.620,00	1.361,34	—	<input type="checkbox"/>	<input type="checkbox"/>	—	<input type="checkbox"/>	—	
Teppichmatten, vorne und hinten		160,00	134,45	<input type="checkbox"/>	<input type="checkbox"/>	<input type="checkbox"/>	■	—	—	
Winterkomfortpaket (Front- und Rücksitze, Wind- schuttscheibe und Scheibenwischerdüsen beheizbar)		1.080,00	907,56	<input type="checkbox"/>	<input type="checkbox"/>	<input type="checkbox"/>	<input type="checkbox"/>	<input type="checkbox"/>	<input type="checkbox"/>	

# RANGE ROVER SPORT

## PREISE

									Autobiography	
				3.0 TDV6 S	3.0 SDV6 SE	3.0 SDV6 HSE	5.0 V8 SC		3.0 SDV6	5.0 V8 SC
GRUNDPREISE	ohne Styling-Kit	Preise in €	inkl. 19 % MwSt.	55.800,00	62.900,00	67.900,00	83.400,00		73.400,00	89.800,00
			exkl. 19 % MwSt.	46.890,76	52.857,15	57.058,83	70.084,04		61.680,68	75.462,19
	mit Styling-Kit	Preise in €	inkl. 19 % MwSt.						77.550,00	93.950,00
			exkl. 19 % MwSt.						65.168,07	78.949,58
DEKORELEMENTE				inkl. 19 % MwSt.	exkl. 19 % MwSt.					
Erweitertes Lederpaket in allen verfügbaren Sitzfarben (oberer Teil der Instrumententafel und Türauflagen in Leder). Bei Sitzfarbe Tan oder Arabica muss diese Option ausgewählt werden (nur in Verbindung mit Leder-/Alcantara®-Sitzen oder Premium-Ledersitzen)				975,00	819,33	—	—	□	□	■ ■
Farblich abgesetzte Nähte für Vorder- und Rücksitze sowie Mittelarmlehne vorne (erhältlich in den Farben Ivory, Ebony oder Ocean; nur in Verbindung mit Leder-/Alcantara®-Sitzen oder Premium-Ledersitzen)				130,00	109,24	—	—	□	■	■ ■
Dekorelemente in Walnussholz (Türeinlagen und Mittelkonsole)						■	■	■	■	— —
Dekorelemente in Anigre Holz, poliert (Türeinlagen und Mittelkonsole)				430,00	361,35	—	□	□	□	— —
Dekorelemente in Grand Black Lacquer (Türeinlagen und Mittelkonsole)				460,00	386,55	—	—	□	□	— —
Dekorelemente in Grand Black Lacquer in den Türen mit „Autobiography Sport“ Schriftzug						—	—	—	—	■ ■
Ausstattung Le Mans, Monaco und Monza						—	—	—	—	◇ ◇
Ausstattung Cannes						—	—	—	—	◇ ◇
Dekorelemente in Silky Oak in den Türen mit „Autobiography Sport“ Schriftzug						—	—	—	—	◇ ◇
Ausstattung Cannes, Estoril, Hockenheim und Valencia						—	—	—	—	◇ ◇

■ Serie □ Option ◇ Option ohne Aufpreis — Nicht lieferbar

									Autobiography	
				3.0 TDV6 S	3.0 SDV6 SE	3.0 SDV6 HSE	5.0 V8 SC		3.0 SDV6	5.0 V8 SC
GRUNDPREISE	ohne Styling-Kit	Preise in €	inkl. 19 % MwSt.	55.800,00	62.900,00	67.900,00	83.400,00		73.400,00	89.800,00
			exkl. 19 % MwSt.	46.890,76	52.857,15	57.058,83	70.084,04		61.680,68	75.462,19
	mit Styling-Kit	Preise in €	inkl. 19 % MwSt.						77.550,00	93.950,00
			exkl. 19 % MwSt.						65.168,07	78.949,58
DEKORELEMENTE				inkl. 19 % MwSt.	exkl. 19 % MwSt.					
Dekorelemente in Burr Oak in den Türen mit „Autobiography Sport“-Schriftzug										
Ausstattung Hockenheim, Estoril und Valencia									■	■
Dachhimmel Morzine in Ivory									◇	◇
Dachhimmel Morzine in Ebony (nicht verfügbar mit den Innenraumfarben Almond/Arabica oder Ocean/Ivory)				430,00	361,35	—	□	□	□	■
AUDIO, KOMMUNIKATION UND NAVIGATION										
Bluetooth®-fähiges Telefonsystem mit Schnittstelle für Audio-Streaming				840,00	705,88	□	■	■	■	■
Multimediasystem im Fond (zwei 8"-Displays in den Kopfstützen der Vordersitze integriert, 2 drahtlose Kopfhörer; 1 zusätzlicher USB-Anschluss und 12-V-Stromanschluss, Fernbedienung)				3.660,00	3.075,63	—	□	□	□	□
Premium Audio System harman/kardon® LOGIC7™-System mit 16 Lautsprechern, 825 Watt Leistung, aktivem Subwoofer, DSP-Verstärker, integriertem CD-Player sowie Anschlussmöglichkeit für portable Audiogeräte (1x Aux, 2x USB);				1.500,00	1.260,50	—	□	□	□	■
Hybrid-TV für analogen und digitalen Empfang				910,00	764,71	—	□	□	□	□
Digitales Radio (DAB) (nicht DAB+ empfangsfähig)*				450,00	378,15	—	□	□	□	□

■ Serie □ Option ◇ Option ohne Aufpreis — Nicht lieferbar

\*Bitte beachten: Empfang abhängig von lokaler digitaler Netzverfügbarkeit

# RANGE ROVER SPORT

## PREISE

										Autobiography	
				3.0 TDV6 S	3.0 SDV6 SE	3.0 SDV6 HSE	5.0 V8 SC	3.0 SDV6	5.0 V8 SC	3.0 SDV6	5.0 V8 SC
GRUNDPREISE	ohne Styling-Kit	Preise in €	inkl. 19 % MwSt.	55.800,00	62.900,00	67.900,00	83.400,00	73.400,00	89.800,00	73.400,00	89.800,00
			exkl. 19 % MwSt.	46.890,76	52.857,15	57.058,83	70.084,04	61.680,68	75.462,19	61.680,68	75.462,19
	mit Styling-Kit	Preise in €	inkl. 19 % MwSt.					77.550,00	93.950,00	77.550,00	93.950,00
			exkl. 19 % MwSt.					65.168,07	78.949,58	65.168,07	78.949,58
AUDIO, KOMMUNIKATION UND NAVIGATION				inkl. 19 % MwSt.	exkl. 19 % MwSt.						
HomeLink® (integrierte Fernbedienung zum Öffnen von Garagentüren; nur in Verbindung mit Scheinwerfern mit Abblendautomatik)				450,00	378,16	<input type="checkbox"/>	<input type="checkbox"/>	<input type="checkbox"/>	<input type="checkbox"/>	<input type="checkbox"/>	<input type="checkbox"/>
Rückfahrkamera mit Führungslinien				420,00	352,94	<input type="checkbox"/>	<input type="checkbox"/>	■	■	■	■
Surround Kamerasystem* mit Führungslinien und Anhängerassistent (2 Kameras am vorderen Stoßfänger, 2 Kameras unterhalb der Außenspiegel, 1 Rückfahrkamera; nur in Verbindung mit elektrisch einklappbaren Außenspiegeln)				S 1.435,00	1.205,89	<input type="checkbox"/>	—	—	—	—	—
				SE 1.435,00	1.205,89	—	<input type="checkbox"/>	—	—	—	—
HSE/SC/Autobiography				1.015,00	852,95	—	—	<input type="checkbox"/>	<input type="checkbox"/>	<input type="checkbox"/>	<input type="checkbox"/>
Premium-Festplatten-Navigationssystem mit TMC und Audio-Server auf Festplatte (Steuerung und Wiedergabe von 10 CDs/DVDs) inkl. Sprachsteuerung – intuitives System, dessen Funktion durch Anzeigen im Display des Armaturenbretts unterstützt wird (Say What You See)				2.420,00	2.033,62	<input type="checkbox"/>	■	■	■	■	■
7"-Infotainment-Touchscreen vorne mit Dual-View Technologie zur gleichzeitigen Darstellung verschiedener Bilder auf dem Display inkl. 1 drahtlosen Kopfhörer				800,00	672,27	—	<input type="checkbox"/>	<input type="checkbox"/>	<input type="checkbox"/>	<input type="checkbox"/>	<input type="checkbox"/>

■ Serie    □ Option    ◇ Option ohne Aufpreis    — Nicht lieferbar

\*Für die Ausstattungsvariante HSE nur im HSE Sichtpaket erhältlich.  
HomeLink® ist eine eingetragene Marke der Johnson Controls Inc.





# RANGE ROVER SPORT

## PREISE

								Autobiography	
				3.0 TDV6 S	3.0 SDV6 SE	3.0 SDV6 HSE	5.0 V8 SC	3.0 SDV6	5.0 V8 SC
GRUNDPREISE	ohne Styling-Kit	Preise in € inkl. 19 % MwSt.		55.800,00	62.900,00	67.900,00	83.400,00	73.400,00	89.800,00
		exkl. 19 % MwSt.		46.890,76	52.857,15	57.058,83	70.084,04	61.680,68	75.462,19
	mit Styling-Kit	Preise in € inkl. 19 % MwSt.						77.550,00	93.950,00
		exkl. 19 % MwSt.						65.168,07	78.949,58
AUSSENAUSSTATTUNG				inkl. 19 % MwSt.	exkl. 19 % MwSt.				
Anhängerkupplung, abnehmbar		650,00	546,22	<input type="checkbox"/>	<input type="checkbox"/>	<input type="checkbox"/>	<input type="checkbox"/>	<input type="checkbox"/>	<input type="checkbox"/>
Außenspiegel elektrisch einklappbar		270,00	226,89	<input type="checkbox"/>	<input type="checkbox"/>	<input checked="" type="checkbox"/>	<input checked="" type="checkbox"/>	<input checked="" type="checkbox"/>	<input checked="" type="checkbox"/>
Xenon-Scheinwerfer				<input checked="" type="checkbox"/>	<input checked="" type="checkbox"/>	<input checked="" type="checkbox"/>	<input checked="" type="checkbox"/>	<input checked="" type="checkbox"/>	<input checked="" type="checkbox"/>
Adaptives Scheinwerferlicht		430,00	361,34	<input type="checkbox"/>	<input type="checkbox"/>	<input type="checkbox"/>	<input type="checkbox"/>	<input type="checkbox"/>	<input checked="" type="checkbox"/>
Dunkel getönte Scheiben ab B-Säule		490,00	411,76	<input type="checkbox"/>	<input type="checkbox"/>	<input type="checkbox"/>	<input type="checkbox"/>	<input type="checkbox"/>	<input type="checkbox"/>
Glas-Schiebe-Hebe-Dach, elektrisch		1.400,00	1.176,47	<input type="checkbox"/>	<input type="checkbox"/>	<input type="checkbox"/>	<input type="checkbox"/>	<input type="checkbox"/>	<input type="checkbox"/>
Heckklappe, elektrisch (zum Öffnen/Schließen)		610,00	512,61	—	<input type="checkbox"/>	<input type="checkbox"/>	<input checked="" type="checkbox"/>	<input checked="" type="checkbox"/>	<input checked="" type="checkbox"/>
Metallic-/Micatallic-Lackierung		900,00	756,31	<input type="checkbox"/>	<input type="checkbox"/>	<input type="checkbox"/>	<input type="checkbox"/>	<input type="checkbox"/>	<input type="checkbox"/>
Park Distance Control (PDC), hinten				<input checked="" type="checkbox"/>	<input checked="" type="checkbox"/>	<input checked="" type="checkbox"/>	<input checked="" type="checkbox"/>	<input checked="" type="checkbox"/>	<input checked="" type="checkbox"/>
Park Distance Control (PDC), vorne		380,00	319,33	<input type="checkbox"/>	<input type="checkbox"/>	<input checked="" type="checkbox"/>	<input checked="" type="checkbox"/>	<input checked="" type="checkbox"/>	<input checked="" type="checkbox"/>
Schlüsselloses Zugangssystem Keyless Entry		950,00	798,32	<input type="checkbox"/>	<input type="checkbox"/>	<input type="checkbox"/>	<input type="checkbox"/>	<input type="checkbox"/>	<input type="checkbox"/>
Scheinwerfer mit Abblendautomatik bei entgegenkommendem Verkehr		210,00	176,47	<input type="checkbox"/>	<input type="checkbox"/>	<input type="checkbox"/>	<input checked="" type="checkbox"/>	<input type="checkbox"/>	<input checked="" type="checkbox"/>
Sportliches Styling-Kit**									
Kühlergrill und seitliche Lufteinlässe in Schwarz (beim Autobiography Sport in Titan-Optik), Seitenschweller in Wagenfarbe lackiert, Heckspoiler, modifizierte Front-/Heckstoßfänger und eckige Edelstahl-Auspuffblenden (verfügbar in den Farben Buckingham Blue, Fuji-White, Indus Silver, Sumatra Black)				5.070,00	4.260,51	—	<input type="checkbox"/>	<input type="checkbox"/>	<input checked="" type="checkbox"/>

■ Serie    □ Option    ◇ Option ohne Aufpreis    — Nicht lieferbar

\* Je nach Ausstattungsvariante

\*\* In Verbindung mit dem HSE Luxury Paket Kühlergrill und seitliche Lufteinlässe in heller Atlas-Optik.



							Autobiography		
				3.0 TDV6 S	3.0 SDV6 SE	3.0 SDV6 HSE	5.0 V8 SC	3.0 SDV6	5.0 V8 SC
GRUNDPREISE	ohne Styling-Kit	Preise in €	inkl. 19 % MwSt.	55.800,00	62.900,00	67.900,00	83.400,00	73.400,00	89.800,00
			exkl. 19 % MwSt.	46.890,76	52.857,15	57.058,83	70.084,04	61.680,68	75.462,19
	mit Styling-Kit	Preise in €	inkl. 19 % MwSt.					77.550,00	93.950,00
			exkl. 19 % MwSt.					65.168,07	78.949,58
AUSSTATTUNGSPAKETE		inkl. 19 % MwSt.	exkl. 19 % MwSt.						
HSE Luxury Paket*									
Kühlergrill und seitliche Lufteinlässe in heller Atlas-Optik,									
„HSE Luxury“ Schriftzug auf dem Kofferraumdeckel,									
schlüsselloses Zugangssystem Keyless Entry,									
erweitertes Lederpaket, Premium Audio System,									
20"-Leichtmetallfelgen mit 5 Speichen		3.060,00	2.571,43	—	—	□	—	—	—
Supercharged Paket									
Surround-Kamerasystem, erweitertes Lederpaket,									
20"-Leichtmetallfelgen mit 5 Speichen in									
Diamond Turned Finish		1.890,00	1.588,24	—	—	—	□	—	—

■ Serie □ Option ◇ Option ohne Aufpreis — Nicht lieferbar

\*Nur in Verbindung mit perforierten Premium-Ledersitzen.

# RANGE ROVER SPORT

## PREISE



								Autobiography	
				3.0 TDV6 S	3.0 SDV6 SE	3.0 SDV6 HSE	5.0 V8 SC	3.0 SDV6	5.0 V8 SC
GRUNDPREISE	ohne Styling-Kit	Preise in €	inkl. 19 % MwSt.	55.800,00	62.900,00	67.900,00	82.400,00	73.400,00	89.800,00
			exkl. 19 % MwSt.	46.890,76	52.857,15	57.058,83	70.084,04	61.680,68	75.462,19
	mit Styling-Kit	Preise in €	inkl. 19 % MwSt.					77.550,00	93.950,00
			exkl. 19 % MwSt.					65.168,07	78.949,58
RÄDER UND REIFEN				inkl. 19 % MwSt.	exkl. 19 % MwSt.				
19"-Leichtmetallfelgen mit 5 V-Speichen						■	◇	◇	◇
19"-Leichtmetallfelgen mit 15 Speichen				—		■	—	—	—
20"-Leichtmetallfelgen mit 15 Speichen				1.580,00	1.327,73	—	□	■	—
20"-Leichtmetallfelgen mit 15 Speichen in Diamond Turned Finish				530,00	445,38	—	—	□	◇
20"-Leichtmetallfelgen mit 5 Speichen				—	—	—	□*	◇	—
20"- Leichtmetallfelgen mit 5 Speichen in Diamond Turned Finish				530,00	445,38	—	—	□	◇
20"-Leichtmetallfelgen mit 9 Speichen in Sparkle Silver Finish				SE 1.580,00	1.327,73	—	□	—	—
				HSE 530,00	445,38	—	—	□	—
				SC	—	—	—	■	—
20"-Leichtmetallfelgen mit 9 Speichen in Polished Finish				—	—	—	—	—	■
20"-Leichtmetallfelge mit 10 Speichen in Diamond Turned Finish				—	—	—	—	◇	◇
Reifendruckkontrollsystem				650,00	546,22	□	□	□	□

■ Serie □ Option ◇ Option ohne Aufpreis — Nicht lieferbar

\*Nur in Verbindung mit dem HSE Luxury Paket.

# RANGE ROVER SPORT

## MOTORISIERUNG, VERBRAUCHSWERTE, TECHNISCHE DATEN

VERBRAUCH	3.0 TDV6	3.0 SDV6	5.0 V8 SC
Antrieb	Allradantrieb	Allradantrieb	Allradantrieb
Motorisierung	3,0 Liter V6 Diesel	3,0 Liter V6 Diesel	5,0 Liter V8 Kompressor
Hubraum (cm³)	2993	2993	5000
Zylinder/Ventile	6/4	6/4	8/4
Einspritzsystem	Common Rail	Common Rail	Direkteinspritzung
Max. Leistung kW (PS)	155 (211)	188 (256)	375 (510)
Max. Drehmoment (Nm)	520	600	625
Kraftstoffverbrauch innerorts (l/100 km)	9,7	9,8	21,8
Kraftstoffverbrauch außerorts (l/100 km)	7,8	8,1	10,7
Kraftstoffverbrauch kombiniert (l/100 km)	8,5	8,8	14,9
CO <sub>2</sub> -Emissionen kombiniert (g/km)	224	230	348
CO <sub>2</sub> -Effizienzklasse			
Getriebetyp	8-Stufen-Automatikgetriebe	8-Stufen-Automatikgetriebe	6-Stufen-Automatikgetriebe
Tankvolumen (l)	84,1	84,1	88,1
Beschleunigung von 0-100 km/h (Sek.)	10,3	8,9	6,2
Höchstgeschwindigkeit (km/h)	193	200	225

Alle angegebenen Werte wurden nach den vorgeschriebenen Messverfahren (RL 80/1268/EWG) ermittelt. Der Kraftstoffverbrauch der verschiedenen Ausführungen einer Modellreihe kann sich aufgrund unterschiedlicher Spezifikationen unterscheiden.

Alle in dieser Preisliste genannten Preise verstehen sich als unverbindliche Preisempfehlung der Jaguar Land Rover Deutschland GmbH und gelten ab Auslieferungslager des Importeurs. Die Vertragshändler sind in ihrer individuellen Preisgestaltung frei. Alle Angaben zu Ausstattung und Preisen entsprechen dem Stand bei Drucklegung im Januar 2012 und können sich ändern. Änderungen von Konstruktionen, Ausstattungen, Liefer- und Leistungsumfang sowie Änderungen des Katalogs wegen Druckfehlern bleiben ausdrücklich vorbehalten. Geltungsbereich dieser Preisliste ist die Bundesrepublik Deutschland. Stand: Januar 2012







# RANGE ROVER SPORT

## GARANTIE

<b>PREMIUMPLUS GARANTIE*</b>		inkl. 19 % VerSt. und MwSt.	exkl. 19 % MwSt.	<b>3.0 TDV6 (155 kW/211 PS)</b>	<b>3.0 SDV6 (188 kW/256 PS)</b>	<b>5.0 V8 SC</b>
3.0 TDV6 PremiumPlus Garantie	12 Monate	507,30	426,30	<input type="checkbox"/>	—	—
	24 Monate	834,88	701,58	<input type="checkbox"/>	—	—
3.0 TDV6 PremiumPlus Garantie	12 Monate	865,49	727,30	—	<input type="checkbox"/>	—
	24 Monate	1.191,88	1.001,58	—	<input type="checkbox"/>	—
5.0 V8 SC PremiumPlus Garantie	12 Monate	1.121,34	942,30	—	—	<input type="checkbox"/>
	24 Monate	1.611,95	1.354,58	—	—	<input type="checkbox"/>

\*Land Rover Neuwagenanschlussgarantie für das 4. und 5. Jahr.





3 JAHRE GARANTIE  
MAX. 100.000 KM GEMÄSS GARANTIEBEDINGUNGEN

#### DIE LAND ROVER 3-JAHRES-GARANTIE.

Land Rover gewährt auf jeden Neuwagen folgende Herstellergarantie\*:

- 3 Jahre Garantie oder 100.000 km (je nachdem, was zuerst eintritt)
- 3 Jahre Garantie auf Lack und gegen Oberflächenkorrosion ohne Kilometerbegrenzung
- 6 Jahre Garantie gegen Durchrosten ohne Kilometerbegrenzung
- 3 Jahre europaweite Mobilitätsgarantie rund um die Uhr

\*Die gesetzlichen Bestimmungen bleiben hiervon unberührt. Die vollständigen Garantiebedingungen des Herstellers erhalten Sie bei Ihrem Land Rover Händler.



PremiumPlus  
GARANTIE

#### UMFASSENDER SCHUTZ MIT DER PREMIUMPLUS GARANTIE.

Als Land Rover Fahrer stellen Sie höchste Anforderungen. Genießen Sie die Sicherheit, auf exzellente Leistungen vertrauen zu können. Dafür steht die Land Rover PremiumPlus Garantie. Nach dem Auslaufen der Land Rover Herstellergarantie im dritten Zulassungsjahr bzw. nach 100.000 km garantiert die kostengünstige PremiumPlus Garantie Sicherheit vor unerwarteten Reparaturen an den wichtigsten und teuersten Bauteilen Ihres Land Rover Fahrzeugs inkl. 24 Stunden europaweite Mobilitätsgarantie. Wählen Sie gleich beim Erwerb des neuen Fahrzeugs den umfassenden Schutz in zwei Laufzeitmodellen:

- **12 Monate (4. Jahr nach Erstzulassung)**
- **24 Monate (4. + 5. Jahr nach Erstzulassung)**

Unabhängig von der Laufzeit gilt der Garantieschutz bis zu einer Fahrleistung von 150.000 km, wenn diese vor Ablauf der Garantiedauer erreicht wird.\*

\*Angaben laut Garantiebedingungen der PremiumPlus Garantie.

# RANGE ROVER SPORT

## GARANTIE



### **DAS LAND ROVER FIRST CLASS QUALITY PAKET.**

Die Neuwagen von Land Rover sind qualitativ hochwertige und technisch hochklassige Fahrzeuge, auf die man sich verlassen kann. Selbstverständlich werden auch die Land Rover Gebrauchtwagen diesem Anspruch gerecht. Die Land Rover First Class Quality trägt einen wichtigen Teil dazu bei.

#### **Damit genießen Sie umfassende Sicherheit bei Ihrem neuen Gebrauchtwagen:**

- 140-Punkte-Qualitäts-Check
- 24 Stunden europaweite Mobilitätsgarantie (Laufzeit 12 oder 24 Monate)
- DEKRA-Siegel
- 24 Monate Garantie ohne Kilometerbegrenzung
- kostenlose Fahrzeugdurchsicht nach 2.500 km
- exklusive Finanzierungsbedingungen
- 14 Tage Umtauschrecht nach Übergabe



### **DIE LAND ROVER-FINANZDIENSTLEISTUNGEN.**

Über die LAND ROVER BANK erhalten Sie verschiedene Finanzdienstleistungen, die Sie für die Anschaffung Ihres neuen LAND ROVER nutzen können: Finanzierung, Leasing und Versicherungen. Ihr LAND ROVER-Partner erstellt Ihnen gerne ein persönliches Angebot.

#### **LAND ROVER BANK**

Zweigniederlassung der  
FGA Bank Germany GmbH  
Salzstraße 138  
74076 Heilbronn

Tel.: 07131 937 300  
Fax: 07131 937 813  
E-Mail: [landrover@fgabank.de](mailto:landrover@fgabank.de)  
[www.landrover.de](http://www.landrover.de)

# SUMMIT

LAND ROVER KUNDENCLUB

## **WILLKOMMEN IM LAND ROVER KUNDENCLUB SUMMIT.**

Einen Land Rover zu fahren bedeutet nicht nur, seinen eigenen Weg zu gehen, sondern auch immer, ständig nach neuen Erfahrungen und Herausforderungen zu suchen.

Diese Herausforderung will SUMMIT, der Land Rover Kundenclub, seinen Mitgliedern bieten. Damit sie einmalige Augenblicke erleben können, in denen sich Abenteuergeist, Individualität und Lebenslust miteinander verbinden. Bei außergewöhnlichen Reisen, einzigartigen Events und speziellen Angeboten, die es in dieser Form nur für SUMMIT Land Rover Kundenclub-Mitglieder gibt. Unter [www.landrover.de](http://www.landrover.de) erhalten Sie alle Informationen über das faszinierende Angebot des Land Rover Kundenclubs und über die Vorteile, die Sie als Mitglied genießen.

Clubmitglied werden Sie automatisch beim Kauf eines Land Rover. In den Genuss der Vorteile des Clubs kommen Sie dann mindestens fünf Jahre\* lang. Wenn Sie danach nicht nur einen Land Rover, sondern auch Abenteuergeist besitzen, verlängern wir Ihre Clubmitgliedschaft gern um weitere zwei Jahre.

\*Clubmitgliedschaft gilt für Fahrzeuginhaber und kann bei Veräußerung innerhalb der fünf Jahre auf den neuen Fahrzeuginhaber übertragen werden.

## **VERANTWORTUNG FÜR DIE UMWELT.**

Als Besitzer eines Fahrzeugs der Marke Land Rover fahren Sie eines der weltweit fortschrittlichsten Allradfahrzeuge. Sie verfügen über ein einzigartiges Fahrzeug mit bemerkenswerten Fähigkeiten im Gelände und auf der Straße. Der Schutz unserer Umwelt ist eine verantwortungsvolle Aufgabe für uns alle, und wir wissen, dass Land Rover Fahrer diese Verantwortung auch im Gelände besonders ernst nehmen.

Bei der Konzeption jedes Fahrzeugs spielt für Land Rover das kontinuierliche Engagement für den Umweltschutz eine elementare Rolle. Unsere Umweltstrategie „Whole of Live“ umfasst jedes Stadium im Lebenszyklus des Fahrzeugs – von der Entwicklung und Herstellung über den Verkauf bis hin zu Kundendienst und Reparatur. In der 1997 in Betrieb genommenen Lackierwerkstatt von Land Rover werden Lacke auf Wasserbasis verwendet. Der Einsatz von Lösungsmitteln wird so um 75 % reduziert. Im Jahr 2000 wurde dies sogar zur gesetzlichen Vorschrift. Durch die frühe Umstellung bewies Land Rover seine Vorreiterrolle.

Kombinierte Wärme-Energie-Systeme (CHP) arbeiten mit einer Effizienz von 80 bis 90 %. Sie reduzieren durch Energierückgewinnung den Energieverbrauch um bis zu 50 % und sorgen für eine erhebliche Senkung der CO<sub>2</sub>-Emissionen. Die Abwassermenge konnte durch den Einbau von Durchflussmengenreglern in allen geländeeigenen Zisternen erheblich gesenkt werden; der Wasserverbrauch wurde um beeindruckende 30 % reduziert. Land Rover Fahrzeuge werden zukunftsorientiert geplant und hergestellt.

# EXPERIENCE



## WILLKOMMEN IN DER ABENTEUERWELT VON LAND ROVER

Land Rover – das ist nicht nur führende 4x4-Technologie, das bedeutet auch jahrzehntelange Erfahrung unter allen nur denkbaren Einsatzbedingungen – auf der Straße und jenseits davon. Land Rover Experience ist die faszinierende Welt dazu. Mit einem umfangreichen Erlebnis-Programm, das Sie nicht nur zu unvergesslichen Abenteuerreisen, Expeditionen in Sachen Naturschutz und spannenden Off-Road-Fahrtrainings einlädt, sondern Ihnen auch einmalige Events sowie ein exklusives Sortiment an Bekleidungs- und Geschenkartikeln bietet. Nicht zu vergessen die Land Rover Experience Tour, bei der Sie sich auch dieses Jahr wieder bewerben können. Entdecken Sie die Welt von Land Rover – erleben Sie Land Rover Experience.







# IN DER WILDNIS SIND NOCH

DIE LAND ROVER EXPERIENCE REISEN.



NAMIBIA



SPANIEN



BOTSWANA

Erleben Sie wilde Natur und Off-Road pur am Steuer eines Land Rover. Zum Beispiel auf der Island Experience Reise, einer wahrhaft atemberaubenden Tour, die Ihnen zwischen gigantischen Gletschern und Vulkanen das Gefühl gibt, live bei der Entstehung der Welt dabei zu sein. Sie möchten lieber die unendliche Weite Afrikas kennenlernen? Vom Sonnenaufgang bis zum Einbruch der Nacht können Sie auf der Namibia Experience Reise die Magie afrikanischer Wildnis entdecken. Informationen und Buchung unter: **LAND ROVER EXPERIENCE BUCHUNGSBÜRO: Postfach 11 20, 42478 Wülfrath, Tel.: 02058 7780967.**



# PLÄTZE FREI.



ISLAND



ARGENTINIEN



BOLIVIEN

Oder Sie entscheiden sich für unsere neueste Reise nach Bolivien: eine Global Adventure Reise aus dem weltweit exklusiven Abenteuerprogramm von Land Rover UK. Bei diesen Reisen sind Sie in bewusst klein gehaltenen Gruppen mit erfahrenen Land Rover Fahrtrainern unterwegs, damit Sie zusammen mit Gleichgesinnten an den interessantesten Orten Außergewöhnliches erleben können. Weitere Informationen und Angebote bekommen Sie unter [www.landrover-experience.de](http://www.landrover-experience.de).





RUNTER VON DER STRASSE – REIN INS GELÄNDE.

# DAS LAND ROVER EXPERIENCE CENTER IN WÜLFRATH.

Erfahren Sie, was wirklich in einem Land Rover steckt: bei einem Off-Road-Fahrertraining im Land Rover Experience Center in Wülfrath bei Düsseldorf. Das offiziell von Land Rover zertifizierte Experience Testgelände in Wülfrath bietet 45 anspruchsvolle Hindernisse und Passagen, verteilt auf einem 120.000 m<sup>2</sup> großen Areal. Aus rund 800 Tonnen Sand und mehr als 2.500 Tonnen Stein wurde in einem ehemaligen Steinbruch ein einzigartiger Geländeparcours geschaffen: das Land Rover Experience Center. Hier haben Sie die Möglichkeit, einmal die gesamte Land Rover Flotte off-road zu testen – perfekte Betreuung durch professionelle Fahrtrainer inklusive. Weitere Informationen unter [www.landrover-experience.de](http://www.landrover-experience.de) oder [www.landrover.de](http://www.landrover.de).



EINMALIGE ERFAHRUNGEN.

# DIE LAND ROVER EXPERIENCE TOUR.

Sie können sich im entsprechenden Zeitraum für die Land Rover Experience Tour bewerben, die alle zwei Jahre stattfindet. Bewerben kann sich jeder, der einen gültigen Führerschein besitzt. Nach der Vorqualifizierung werden beim finalen Qualifikationscamp sechs Teilnehmer ermittelt, die dann auf der aktuellen Experience Tour unvergessliche Off-Road-Erfahrungen machen können. Allgemeine Informationen zur Land Rover Experience Tour bekommen Sie unter [www.landrover.de](http://www.landrover.de).





UNTERWEGS IN SACHEN NATURSCHUTZ.

## DIE BIOSPHERE EXPEDITIONS.

Sie möchten einmal an wissenschaftlichen Expeditionen zu ursprünglich gebliebenen Lebensräumen der Erde teilnehmen oder bei Artenschutzprojekten mitwirken? Im Rahmen unseres Reiseprogramms Off Road mit Sinn zusammen mit Biosphere Expeditions haben Sie jetzt die Gelegenheit dazu. Biosphere Expeditions ist eine gemeinnützige Organisation, die Laien die Chance eröffnet, an Naturexpeditionen teilzunehmen, bedrohte Arten zu schützen und somit einen spannenden und zugleich sinnvollen Urlaub zu verbringen. Weitere Informationen bekommen Sie unter [www.biosphere-expeditions.org](http://www.biosphere-expeditions.org) oder [www.landrover.de](http://www.landrover.de).



EXKLUSIV BEI LAND ROVER.

## DAS ORIGINAL GEAR-SORTIMENT.

Wer sein Leben individuell gestaltet und in der Freizeit neue Herausforderungen sucht, wird bei Land Rover Gear genau das Richtige finden, um seine Ansprüche in die Tat umzusetzen. Das Land Rover Gear-Sortiment umfasst exklusive Artikel aus den Bereichen Bekleidung, Sport sowie Geschenkartikel, Spielzeug und Fahrzeugmodelle. Alle Produkte sind Originale, die Sie nur über Land Rover bekommen. Und: Jedes einzelne Produkt ist aus hochwertigen Materialien gefertigt und hält selbst extremen Beanspruchungen stand. Kurz gesagt: ein absolutes Muss für jeden Land Rover Fan. Weitere Informationen erhalten Sie unter [www.landrover.de](http://www.landrover.de).

#### UNSER KONZEPT FÜR EINE LEBENSWERTE ZUKUNFT.

Wir nehmen unsere Verantwortung gegenüber der Umwelt sehr ernst und haben ein innovatives Konzept für nachhaltige Produktion und Senkung der CO<sub>2</sub>-Emissionen entwickelt. Dafür arbeitet Land Rover schwerpunktmäßig in vier Bereichen:

#### e\_Terrain Technologies



Mit einer Gemeinschaftsinvestition in Höhe von 800 Millionen Pfund in neue Technologien wollen wir die CO<sub>2</sub>-Emissionen und den Kraftstoffverbrauch reduzieren. Wir beabsichtigen, den durchschnittlichen CO<sub>2</sub>-Ausstoß unserer Fahrzeugflotte in den kommenden fünf Jahren um 25 % zu senken. e\_TERRAIN TECHNOLOGIES bringt Land Rover in die Zukunft: Vom intelligenten Stopp-Start-System für den Freelander 2 TD4 mit Schaltgetriebe über das verbesserte Energiemanagement mit regenerativer Batterieaufladung beim Discovery 4, beim Freelander 2 und beim Range Rover bis hin zur Entwicklung unseres neuen kompakten Range Rover Evoque.

#### Nachhaltige Produktion



Weltweit führende Fertigungseinrichtungen, seit 1998 nach ISO 14001 zertifiziert. Land Rover hat sich das Ziel gesetzt, im Zeitraum zwischen 2007 und 2012 die produktionsbedingten CO<sub>2</sub>-Emissionen und die Deponieabfälle um 25 % und den Wasserverbrauch um zehn Prozent zu senken. Darüber hinaus überwachen wir die CO<sub>2</sub>-Bilanz unseres Unternehmens und arbeiten kontinuierlich daran, sie weiter zu verbessern. Seit 2006 gehört dazu auch ein 100-prozentiger Ausgleich aller fertigungsbezogenen CO<sub>2</sub>-Emissionen, die in unseren Werken in Solihull und Halewood entstehen. Doch das ist noch längst nicht alles. Die Wiederverwendungs- und Verwertungsrate der Neuwagen aus unserer Produktion liegt bei 95 %. 85 % der Materialien sind recycelbar und zehn Prozent sind für die Energiegewinnung nutzbar.

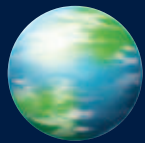

## CO<sub>2</sub>-Ausgleich



Für jede Tonne CO<sub>2</sub>, die bei der Fertigung unserer Fahrzeuge entsteht, investiert Land Rover in Ausgleichsprojekte, die an einem anderen Ort eine Tonne CO<sub>2</sub> reduziert. Darüber hinaus bieten wir unseren Kunden die Möglichkeit, die CO<sub>2</sub>-Emissionen auszugleichen, die ihre Neuwagen auf den ersten 72.000 Kilometern erzeugen. Dieses Programm bieten wir in Europa, Nahost und Asien an. Es wird von Climate-Care überwacht und durch ein Gremium von Klimaexperten geleitet und bietet uns die Möglichkeit, jetzt zu handeln, um unsere Umweltbilanz im Rahmen eines integrierten Konzepts zur Senkung des CO<sub>2</sub>-Ausstoßes zu verbessern.

## Kooperationen mit humanitären und Umweltschutz- organisationen



Unsere Fahrzeuge sind für spezielle Einsatzzwecke konzipiert und werden von humanitären und Umweltschutzorganisationen auf der ganzen Welt genutzt. Neben der internationalen Rotkreuz- und Rothalbmondbewegung (IFRC) unterstützen wir die wichtige Arbeit folgender Organisationen: Royal Geographical Society (mit IBG), Born Free Foundation, Earthwatch Institute, Biosphere Expeditions und China Exploration and Research Society.

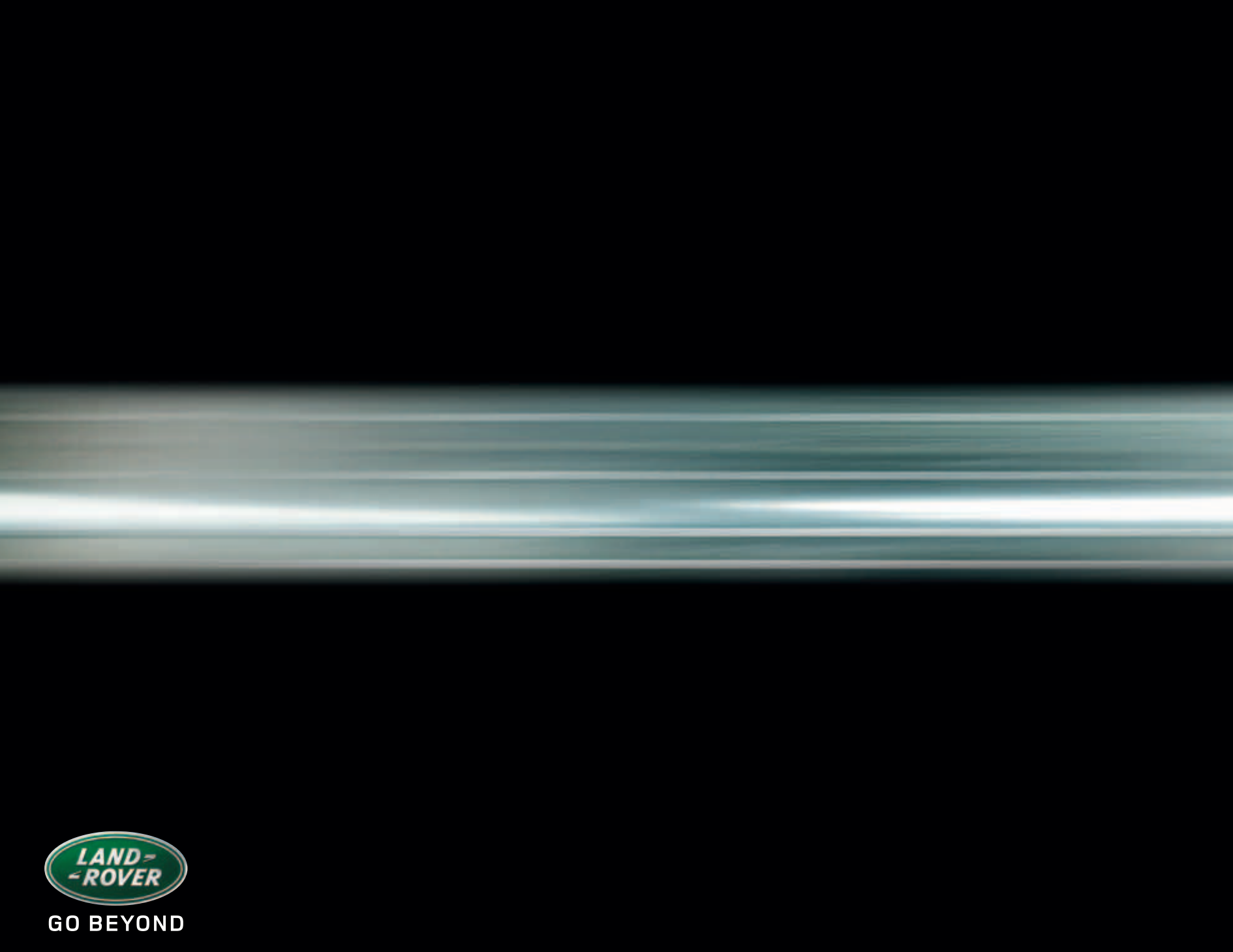

GO BEYOND